



Městská data: jak na ně

27. února 2018



Co je D21?

Pulmonam

Artery - de oxygenatu

Vein - oxygen

Right

Right Atrium

vein

← left

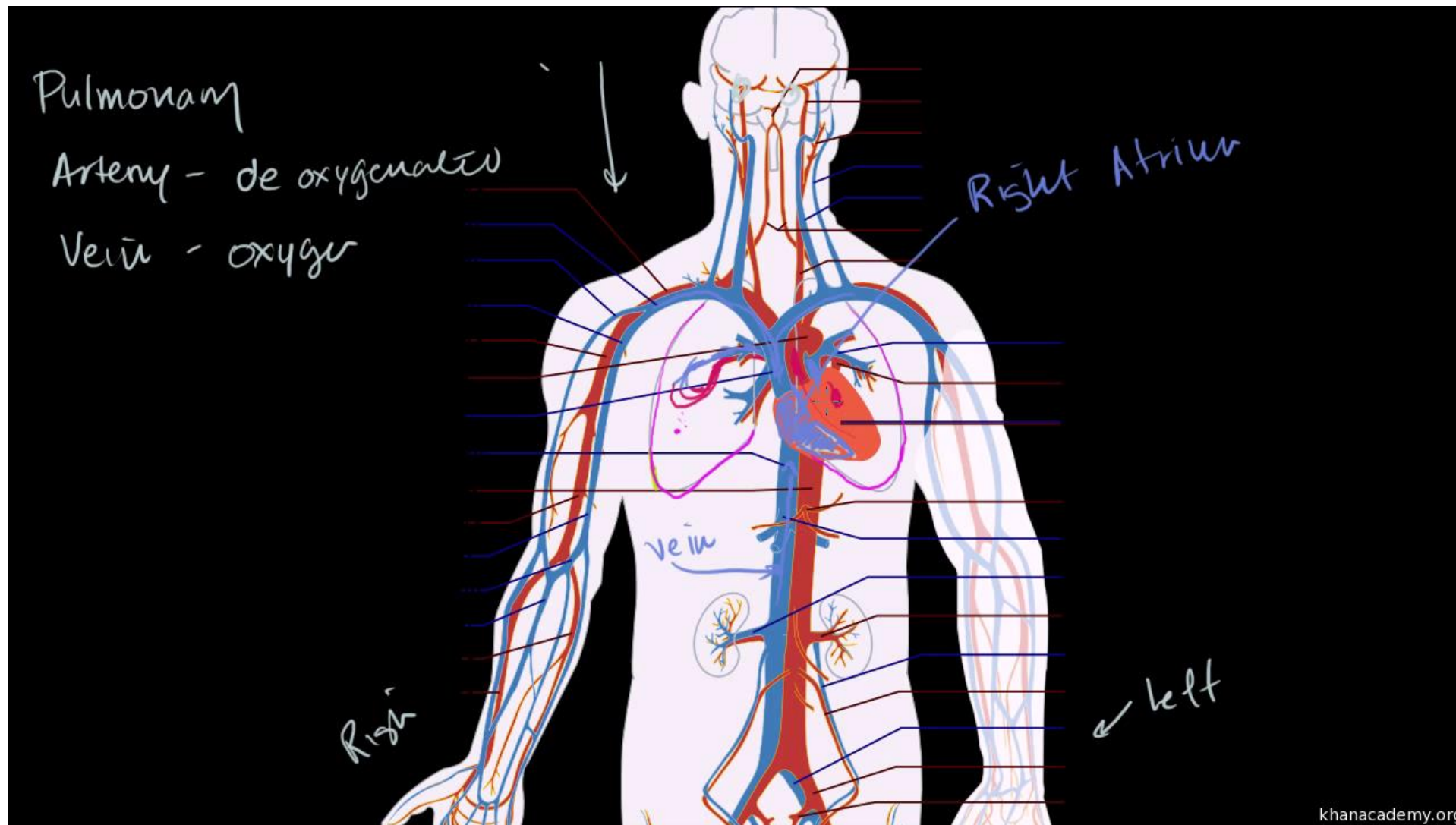

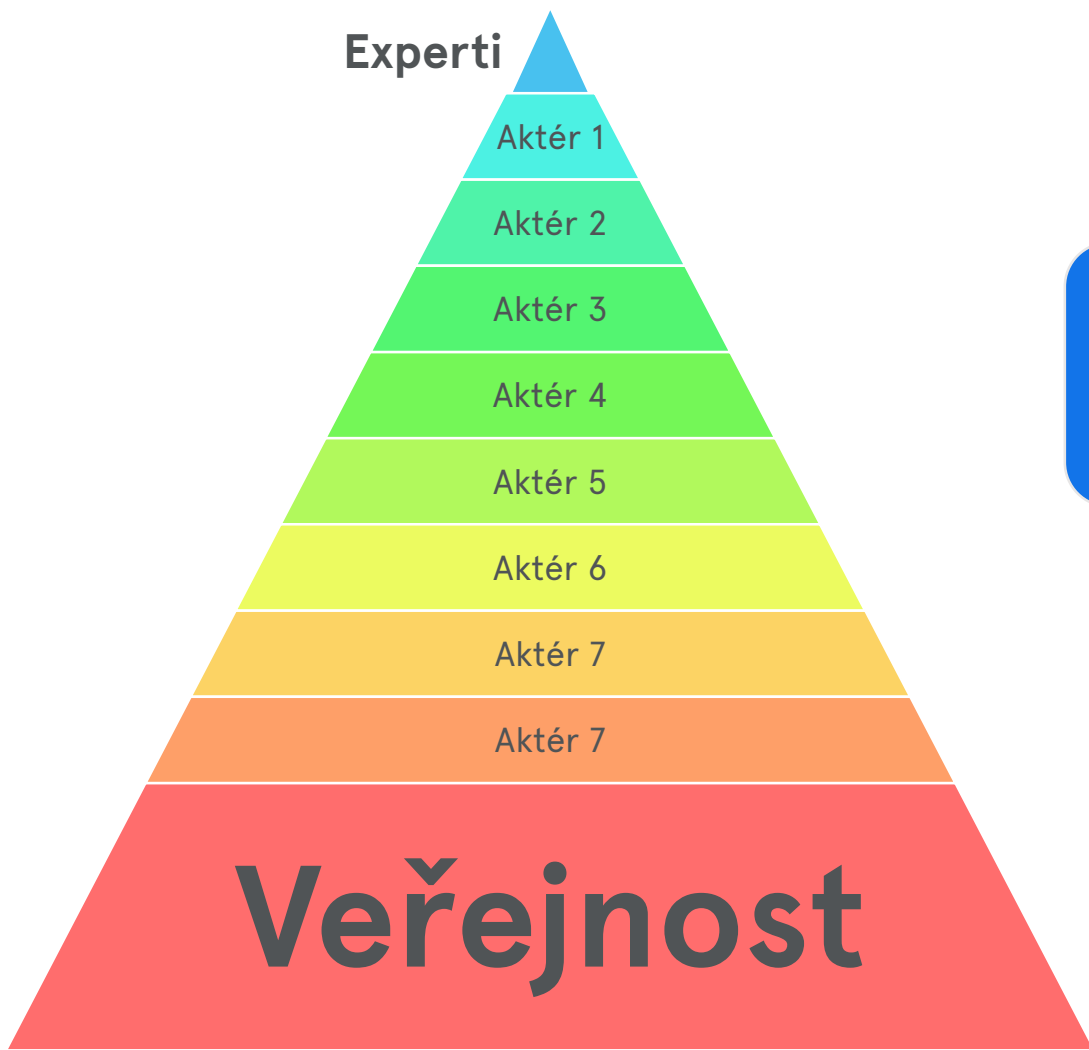

Stav



Potřeba



Vize

PRŮZKUM PRAHA 10

17.

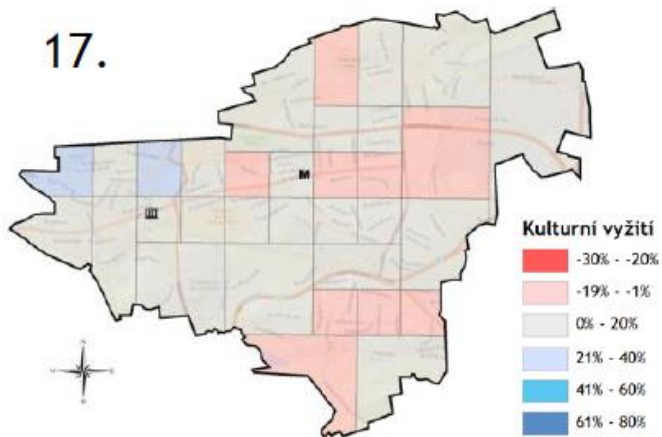

Nespokojenost

Dalšími nejčastěji “volenými” problémy Prahy 10 je čistota ulic a veřejných prostranství (mapa číslo 20) a špatná kvalita ovzduší (mapa číslo 21).

Z hlediska bezpečnosti se jako problematické, dle tamních rezidentů, jeví souvislá oblast Vršovic západně od Úřadu městské části a centrální část Strašnic, podél ulice V Olšínách, východně od stanice metra Strašnická (mapa číslo 18).

Bezkonkurenčně nejvyšší nespokojenost vyjádřili obyvatelé Prahy 10 s parkováním, jak lze vidět na mapě číslo 22. Nejhorší situace je přitom v několika k sobě přiléhajících segmentech, zejména na sídlišťích Skalka a Zahradní město a v centrálnějších lokalitách městské části (Vršovice). Mírnější nespokojenost převažuje na většině území Prahy 10.

21.

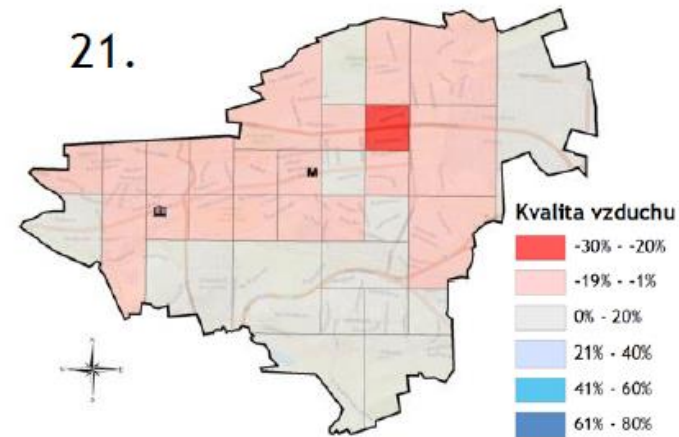

18.

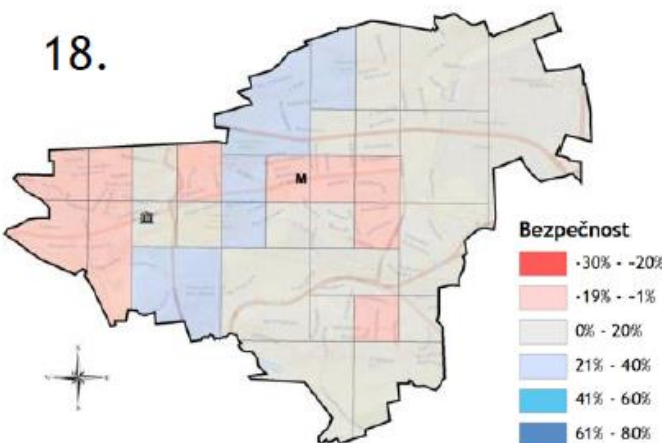

20.

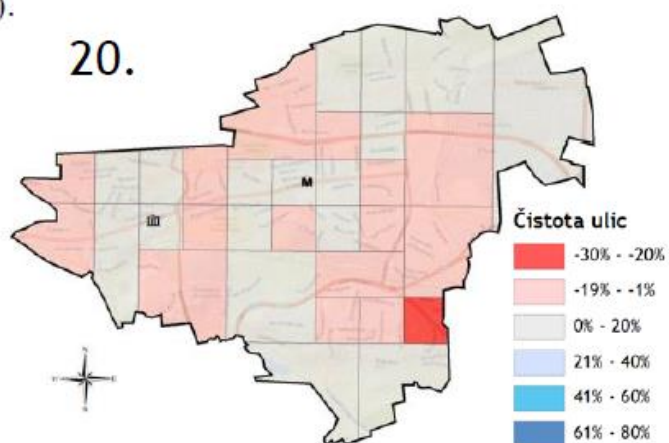

22.

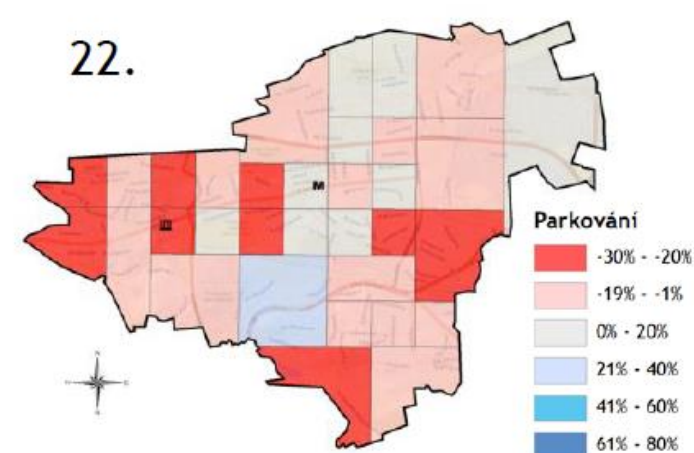

SMART CITY ŘETĚZEC

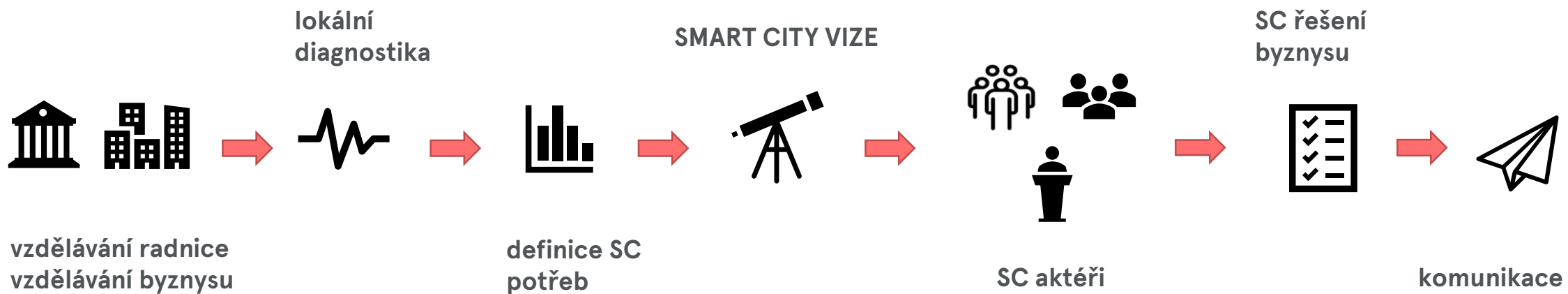



Otázky & Odpovědi



Děkuji za pozornost!

Tomas.rakos@d21.me