

SLOVENSKÁ AGENTÚRA  
ŽIVOTNÉHO PROSTREDIA

# *Program Copernicus na Slovensku*

Mgr. Peter Pastorek  
Inspirujme se 2015, 24.11.2015 Bratislava  
peter.pastorek@sazp.sk

[www.sazp.sk](http://www.sazp.sk)

## *Program Copernicus na Slovensku*

### **Obsah**

- **Čo je program Copernicus**
- **Medzinárodná spolupráca**
- **Situácia na Slovensku**
- **Čo ďalej?**

## *Čo je program Copernicus*

**Komplexný systém monitorovania životného prostredia a bezpečnosti, pomocou kombinácie satelitných a in-situ monitorovaných údajov.**

**Spojená iniciatíva EK, ESA a EEA**

**Vesmírny segment – ESA**

**In Situ monitoring – JRC, EEA**

**Služby - Krajina, Oceán, Atmosféra, Bezpečnosť,  
Reakcia na krízové situácie, Klimatické zmeny**

## Čo je program Copernicus

**Voľný prístup k údajom programu pre občanov EU**

**Jednoduchý prístup k satelitným údajom**

**Krátka periodicita znovunavštievenia územia**

**Online mapové služby**

**Podpora pri reakcii na krízové situácie**

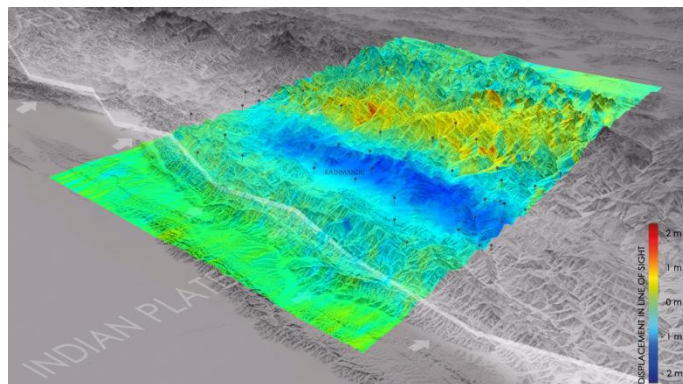

[www.sazp.sk](http://www.sazp.sk)

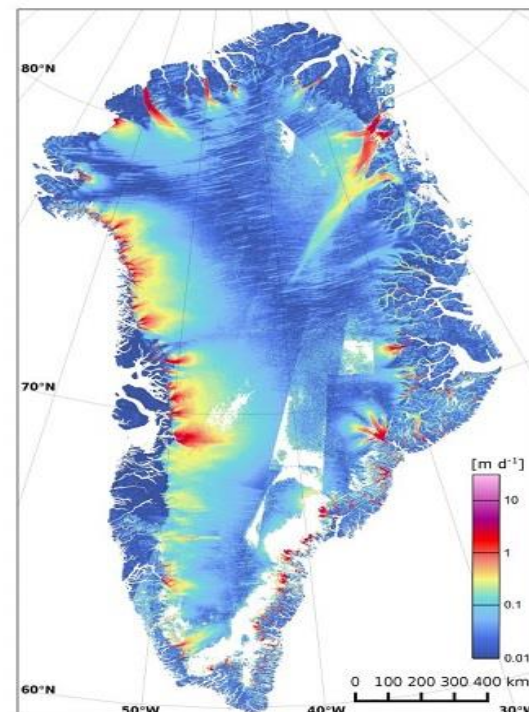

## *Medzinárodná spolupráca*

### Európska vesmírna agentúra (ESA)

**zabezpečuje vesmírny segment programu Copernicus**

**Misie Sentinel: Sentinel 1A - 3.4.2014**

**Sentinel 2A – 23.6.2015**

**distribúcia satelitných snímok - ESA Sentinel Data Hub**

**príprava Collaborative ground segment**

**Program board Earth observation – SR má štatút**

**[www.sazp.sk](http://www.sazp.sk) pozorovateľa**

# Medzinárodná spolupráca

# Medzinárodná spolupráca

## Európska environmentálna agentúra (EEA)

### Copernicus working group

### Príprava vrstvy Corine Landcover za územie SR

### Verifikácia tematických vrstiev High resolution layers

## *Situácia na Slovensku*

**gestor programu na Slovensku – MŠVVaŠ SR  
Zabezpečuje spoluprácu s ESA**

**Národná pracovná skupina pre Copernicus  
zriadená MŽP SR (18.5.2014)**

**gestor - Odbor Informatiky MŽP SR**

**spolupráca s MŠVVaŠ SR, MV SR, MŽP SR, SHMÚ a SAŽP**

## *Situácia na Slovensku*

### Komisia pre vesmírne aktivity (2015)

Zriadená MŠVVaŠ SR – činnosť zameraná na všetky aktivity v spojitosti s vesmírom

MV SR - Kontaktný bod pre aktiváciu Emergency service programu Copernicus

Rapid mapping

Risk and recovery mapping – otvorené výzvy

## Čo ďalej?

**Zúženie spolupráce**

**Vytvorenie aktívnej užívateľskej základne**

**Smerovanie k praktickému využívaniu údajov**

**Obojsmerné zdieľanie informácií o programe Copernicus**

SLOVENSKÁ AGENTÚRA  
ŽIVOTNÉHO PROSTREDIA

*Ďakujem za pozornosť*

Mgr. Peter Pastorek  
Inspirujme se 2015, 24.11.2015 Bratislava  
peter.pastorek@sazp.sk

[www.sazp.sk](http://www.sazp.sk)