

Kontrola INSPIRE povinností na Slovensku



Príroda



IPaK



Vzduch



GMO/INSPIRE



Voda



Odpady

**Slovenská inšpekcia
životného prostredia**

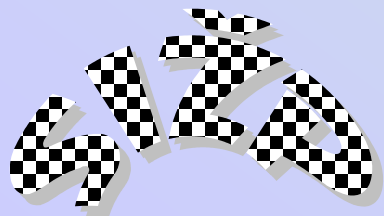

Regulačné opatrenia



I. Zákony

súvisiaca legislatíva napríklad:

- 205/2004 Z.z. o zhromažďovaní, uchovávaní a šírení informácií o životnom prostredí a o zmene a doplnení niektorých zákonov
- 583/2004 Z.z. o rozpočtových pravidlách územnej samosprávy



- zákon o NIPÍ sa vzťahuje na **súbory priestorových údajov**, ktoré patria medzi verejné úlohy
- súvisiaca legislatíva používa pojem verejný záujem, avšak nedefinuje tento pojem

II. Rozhodovacia činnosť

výsledok rozhodovacej činnosti vykonávanej na to zmocnenými orgánmi na základe zákona



súbory priestorových údajov sú

- vytvorené,
- prijaté,
- aktualizované,
- spravované alebo uchovávané z verejných prostriedkov

III. Kontrolná činnosť



- **súbor priestorových údajov** je identifikovateľná zbierka údajov o priestorovom objekte s priamym alebo nepriamym odkazom na jeho konkrétnu polohu alebo geografickú oblasť
- priestorový objekt je abstraktné znázornenie informácie o objekte reálneho sveta súvisiacej s konkrétnou polohou alebo geografickou oblasťou v geodetických systémoch

Povinná osoba



- orgán verejnej správy =
 - ústredný orgán štátnej správy,
 - miestny orgán štátnej správy,
 - vyšší územný celok a
 - vo vzťahu k samosprávnej pôsobnosti obec
- štátny podnik
- právnická osoba zriadená zákonom alebo založená/zriadená orgánom verejnej správy, ktorá plní verejné úlohy
- fyzická osoba – podnikateľ a právnická osoba, ktorá plní úlohy na základe zmluvy s povinnými osobami

Povinná osoba zodpovedá za plnenie povinností podľa zákona o NIPI, ak súbory priestorových údajov

- sú v elektronickej forme
- patria medzi verejné úlohy
- vzťahujú sa aspoň k jednej z tém uvedených v prílohách č. 1 až 3 zákona o NIPI
- sú vytvorené, prijaté, aktualizované, spravované alebo uchovávané povinnými osobami alebo v ich mene v oblasti ich pôsobnosti alebo tretími stranami, ktorým boli sprístupnené sieťové služby podľa § 7 ods. 2 zákona o NIPI alebo v ich mene.



INSPIRE Zoznam povinných osôb

Zoznam povinných osôb vedie v zmysle § 12 ods.4 zákona č. 3/2010 Z. z. (Zákon o národnej infraštruktúre pre priestorové informácie) Ministerstvo životného prostredia Slovenskej republiky. Jeho hlavným cieľom je transparentná organizačná podpora implementácie INSPIRE v SR. Tá spočíva v aktuálnom prehľade dotknutých subjektov, identifikácií gestorstva jednotlivých INSPIRE tém, vrátane zabezpečenia efektívneho zvyšovania miery povedomia a znalostí v problematike INSPIRE.

V prípade, ak sú vaše údaje v zozname aktuálne, prosím [kontaktujte nás](#).

Filter (31 výsledkov)

Príloha: 1 Téma: 1 Názov: Súradnicové referenčné systémy [Údajová špecifikácia](#)

*Povinná osoba (rezort): ÚGKK SR
Povinná osoba (organizácia): ÚGKK SR
Právny predpis: Zákon 215/1995 Z.z. o geodézii a kartografii*

Príloha: 1 Téma: 3 Názov: Geografické názvoslovie [Údajová špecifikácia](#)

*Povinná osoba (rezort): ÚGKK SR
Povinná osoba (organizácia): ÚGKK SR
Právny predpis: Zákon 215/1995 Z.z. o geodézii a kartografii*

Príloha: 1 Téma: 4 Názov: Správne jednotky [Údajová špecifikácia](#)

*Povinná osoba (rezort): ÚGKK SR, MV SR
Povinná osoba (organizácia): ÚGKK SR, MV SR*



INSPIRE Zoznam povinných osôb

Zoznam povinných osôb vedie v zmysle § 12 ods.4 zákona č. 3/2010 Z. z. (Zákon o národnej infraštruktúre pre priestorové informácie) Ministerstvo životného prostredia Slovenskej republiky. Jeho hlavným cieľom je transparentná organizačná podpora implementácie INSPIRE v SR. Tá spočíva v aktuálnom prehľade dotknutých subjektov, identifikácií gestorstva jednotlivých INSPIRE tém, vrátane zabezpečenia efektívneho zvyšovania miery povedomia a znalostí v problematike INSPIRE.

V prípade, ak sú vaše údaje v zozname aktuálne, prosím [kontaktujte nás](#).

Filter:

- Dopravný úrad
- Hlavný banský úrad
- LPS SR
- MH SR
- MPRV SR
- MV SR
- NLC
- Pamiatkový úrad SR
- SAŽP
- ŠGÚDŠ
- SHMÚ
- SMOPaJ
- ŠOP SR
- SSC
- ŠÚ SR
- SVP
- ÚGKK SR
- ÚVZ
- Vodohospodárska výstavba
- VÚPOP
- VÚVH
- ŽSR

(31 výsledkov)

Príloha: 1 Téma: 1 Názov: **Súradnicové re**

[Údajová špecifikácia](#)

Povinná osoba (rezort): ÚGKK SR
Povinná osoba (organizácia): ÚGKK SR
Právny predpis: Zákon 215/1995 Z.z. o geodézi

Príloha: 1 Téma: 3 Názov: **Geografické ná**

[Údajová špecifikácia](#)

Povinná osoba (rezort): ÚGKK SR
Povinná osoba (organizácia): ÚGKK SR
Právny predpis: Zákon 215/1995 Z.z. o geodézi

Príloha: 1 Téma: 4 Názov: **Správne jednotky**

[Údajová špecifikácia](#)

Povinná osoba (rezort): ÚGKK SR, MV SR
Povinná osoba (organizácia): ÚGKK SR, MV SR

Podľa organizácie:

Dopravný úrad
Hlavný banský úrad
LPS SR
MH SR
MPRV SR
MV SR
NLC
Pamiatkový úrad SR
SAŽP
ŠGÚDŠ
SHMÚ
SMOPaJ
ŠOP SR
SSC
ŠÚ SR
SVP
ÚGKK SR
ÚVZ
Vodohospodárska výstavba
VÚPOP
VÚVH
ŽSR

Ministerstvo dopravy a výstavby SR
Ministerstvo kultúry SR
Ministerstvo zdravotníctva SR
Ministerstvo životného prostredia SR

Podľa rezortu:

MDVRR SR
MH SR
MK SR
MPRV SR
MV SR
MZ SR
MŽP SR
ŠÚ SR
ÚGKK SR

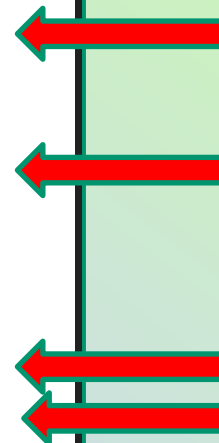

Povinné osoby

http://inspire.enviroportal.sk/povinne_osoby/

1. Dopravný úrad
2. Hlavný banský úrad
3. Letové prevádzkové služby SR
4. Ministerstvo hospodárstva SR
5. Ministerstva pôdohospodárstva a rozvoja vidieka SR
6. Ministerstvo vnútra SR
7. Národné lesnícke centrum
8. Pamiatkový úrad SR
9. Slovenská agentúra životného prostredia
10. Štátny geologický ústav Dionýza Štúra
11. Slovenský hydrometeorologický ústav
12. Slovenské múzeum ochrany prírody a jaskyniarstva
13. Štátna ochrana prírody SR
14. Slovenská správa ciest
15. Štatistický úrad SR
16. Slovenský vodohospodársky podnik
17. Úrad geodézie, kartografie a katastra SR
18. Úrad verejného zdravotníctva SR
19. Vodohospodárska výstavba, š.p.
20. Výskumný ústav pôdoznalectva a ochrany pôdy
21. Výskumný ústav vodného hospodárstva
22. Železnice slovenskej republiky
23. Ministerstvo dopravy a výstavby SR
24. Ministerstvo kultúry SR
25. Ministerstvo zdravotníctva SR
26. Ministerstvo životného prostredia SR

10.3 Zoznam povinných osôb participujúcich na procese INSPIRE Monitoringu 2010 - 2016

Subjekt	Monitoring 2010	Monitoring 2011	Monitoring 2012	Monitoring 2013	Monitoring 2014	Monitoring 2015	Monitoring 2016 (23 subjektov)
Ministerstvo pôdohospodárstva SR	X	X	X	X	X	X	X
Ministerstvo obrany SR		X	X	X	X	X	X
Ministerstvo vnútra SR	X	X	X	X	X	X	X
Ministerstvo životného prostredia SR	X	X	X	X	X	X	X
Samospráva	X						
Úrad geodézie, kartografie a katastra	X	X	X	X	X	X	X
Štatistický úrad SR		X	X	X	X	X	X
Bratislavský samosprávny kraj		X	X	X	X	X	X
Košický samosprávny kraj		X	X	X	X	X	X
Žilinský samosprávny kraj		X	X	X	X	X	X
Ministerstvo kultúry SR				X	X	X	X
Ministerstvo dopravy, výstavby a regionálneho rozvoja SR					X	X	X
Ministerstvo školstva, vedy a výskumu SR							X





Ako a čo kontrolujeme

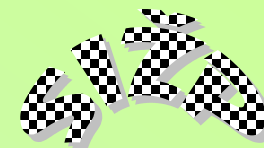

zákon č. 460/1992 Zb. Ústava SR,

Čl. 2 ods. 2:

Štátne orgány môžu konať iba na základe ústavy,
v jej medziach a **v rozsahu a spôsobe, ktorý ustanoví zákon.**

zákon č. 3/2010 Z.z. o NIPI,

§ 13 ods. 1:

Inšpekcia **uloží** pokutu od 1 000 do 65 000 eur povinnej osobe, ak
povinná osoba...



Každá kontrola je zameraná na špecifické ciele.

Inšpekcia uloží pokutu od 1 000 do 65 000 eur povinnej osobe, ak povinná osoba

a) nevytvorí metaúdaje :

Povinná osoba je povinná

- vytvoriť metaúdaje o súboroch priestorových údajov a o službách priestorových údajov,
- sprístupniť ich registru priestorových informácií* a
- zabezpečiť, aby sa tieto metaúdaje
 - aktualizovali,
 - boli úplné a
 - mali dostatočnú kvalitu na splnenie účelu metaúdajov

Účel metaúdajov - existencia informácie ktorá opisuje súbory priestorových údajov a služby priestorových údajov a umožňuje

- vyhľadávanie,
- katalogizáciu a
- využívanie

súborov priestorových údajov a služieb priestorových údajov

** Obec je povinná sprístupniť metaúdaje o súboroch priestorových údajov a službách priestorových údajov, ktoré boli vytvorené do 30. apríla 2016, registru priestorových informácií do dvoch rokov od uvedenia registra priestorových informácií do prevádzky.*

Inšpekcia uloží pokutu od 1 000 do 65 000 eur povinnej osobe, ak povinná osoba

a) nevytvorí metaúdaje :

obsahujú informácie o

- súlade súborov priestorových údajov a služieb priestorových údajov s
 - Nariadením (ES) č. 1205/2008
 - Rozhodnutím (2009/442/ES)
 - Nariadením (ES) č. 976/2009
 - Nariadením (EÚ) č. 268/2010
 - Nariadením (EÚ) č. 1089/2010
- podmienkach oprávnenia na prístup k súborom priestorových údajov, k službám priestorových údajov, možnostiach ich využívania a o poplatkoch podľa § 11,
- kvalite a platnosti súborov priestorových údajov,
- povinných osobách zodpovedných za vytvorenie, spravovanie, uchovávanie a distribúciu súborov priestorových údajov a služieb priestorových údajov,
- dôvodoch obmedzenia prístupu verejnosti k súborom priestorových údajov a službám priestorových údajov podľa § 10.

Inšpekcia uloží pokutu od 1 000 do 65 000 eur povinnej osobe, ak povinná osoba

b) nezabezpečí

- dostupnosť súborov priestorových údajov zodpovedajúcich témam uvedeným v prílohách *v súlade s požiadavkami na harmonizáciu a interoperabilitu údajov,*
- sprístupnenie ostatných, stále používaných súborov priestorových údajov prostredníctvom prispôsobenia existujúcich súborov priestorových údajov alebo prostredníctvom transformačných služieb *ktoré umožňujú transformovať súbory priestorových údajov na účely dosiahnutia interoperability,*
- *sprístupnenie všetkých informácií vrátane údajov, kódov a technických klasifikácií potrebných na zabezpečenie interoperability a harmonizácie súborov priestorových údajov podľa požiadaviek ustanovených nariadením (EÚ) č. 1089/2010 ostatným povinným osobám alebo tretím stranám v súlade s podmienkami, ktoré neobmedzujú využitie uvedených informácií na tento účel,*
- sprístupnenie všetkých novozhromaždených a vo výraznej miere reštrukturalizovaných súborov priestorových údajov a zodpovedajúcich služieb priestorových údajov,

- sprístupnenie ostatných súborov priestorových údajov a služieb priestorových údajov, ktoré sa stále používajú, do 21. októbra 2020

Inšpekcia uloží pokutu od 1 000 do 65 000 eur povinnej osobe, ak povinná osoba

c) poruší povinnosť zriadiť a prevádzkovať sieťové služby pre súbory priestorových údajov a služby priestorových údajov, ku ktorým boli vytvorené metaúdaje

d) nevytvorí a nezabezpečí dostupnosť sieťových služieb

e) nezabezpečí technické prepojenie svojich súborov priestorových údajov a služieb priestorových údajov so sieťovými službami



SLOVENSKÁ INŠPEKCIA ŽIVOTNÉHO PROSTREDIA
Inšpektorát životného prostredia Banská Bystrica
Jegorovova 29B, P. O. BOX 307, 974 01 Banská Bystrica

RZ č. 6626-17986/46/2012/Sch

P O V E R E N I E
na vykonanie kontroly

Poverujem pracovníkov : **odboru inšpekcie biologickej bezpečnosti**

RNDr. [REDACTED] - vedúca kontrolnej skupiny

Ing. [REDACTED], inšpektorka IŽP BB - členovia kontrolnej skupiny
Ing. [REDACTED], inšpektorka IŽP BB

a prizvanú osobu

Mgr. [REDACTED], špecialista informačných systémov SAŽP

na vykonanie kontroly, ktorej predmetom je dodržiavania zákona č. 3/2010 Z. z. o národnej infraštruktúre pre priestorové informácie v znení neskorších predpisov v zmysle kompetencií udelených § 13 citovaného zákona

v **Štátnej ochrane prírody SR, Tajovského 28B, 974 01 Banská Bystrica**
(názov, sídlo kontrolovaného subjektu, resp. subjektov)

v čase od **28.06.2012**

Poznámka: Uvedeným pracovníkom pri výkone kontroly prislúchajú oprávnenia a povinnosti v zmysle zákona NR SR č. 10/1996 Z. z. o kontrole v štátnej správe a podľa § 128 trestného zákona sa pri výkone kontrolnej činnosti považujú za verejných činiteľov.

V Banskej Bystrici

dňa 26.06.2012

Slovenská inšpekcia životného prostredia
Inšpektorát životného prostredia
Jegorovova 29 B, P.O. BOX 307
974 01 Banská Bystrica

Ing. Dominik Garaj
riaditeľ inšpektorátu



SLOVENSKÁ INŠPEKCIA ŽIVOTNÉHO PROSTREDIA
Inšpektorát životného prostredia Banská Bystrica
Jegorovova 29B, P. O. BOX 307, 974 01 Banská Bystrica

RZ č. 3633-9662/46/2016/Sch

P O V E R E N I E
na vykonanie kontroly

Poverujem pracovníkov : **odboru inšpekcie biologickej bezpečnosti**

RNDr. [REDACTED] - vedúca kontrolnej skupiny

Ing. [REDACTED], inšpektorka IŽP BB - členovia kontrolnej skupiny
Ing. [REDACTED], inšpektorka IŽP BB

a prizvané osoby

Ing. [REDACTED], DATACENTRUM - rezortné stredisko enviro dát a info služieb, SAŽP, Banská Bystrica

Ing. [REDACTED], špecialista NIPI, DATACENTRUM - rezortné stredisko enviro dát a info služieb, SAŽP, Banská Bystrica

na vykonanie kontroly, ktorej predmetom je dodržiavania zákona č. 3/2010 Z. z. o národnej infraštruktúre pre priestorové informácie v znení neskorších predpisov v zmysle kompetencií udelených § 13 citovaného zákona

v **NÁRODNOM LESNÍCKOM CENTRE, T.G. Masaryka 22, 960 92 Zvolen**

Dátum začatia kontroly: **23.03.2016**

Poznámka: Uvedeným pracovníkom pri výkone kontroly prislúchajú oprávnenia a povinnosti v zmysle zákona NR SR č. 10/1996 Z. z. o kontrole v štátnej správe a podľa § 128 trestného zákona sa pri výkone kontrolnej činnosti považujú za verejných činiteľov.

V Banskej Bystrici

dňa 21.03.2016

Slovenská inšpekcia životného prostredia
Inšpektorát životného prostredia
Jegorovova 29 B, P.O. BOX 307
974 01 Banská Bystrica

Ing. Zdeněk Gregor
riaditeľ inšpektorátu



Záznam č. 46/001/16/PI-Z

RZ č. 3633-12946/46/2016/Sch

ZÁZNAM O VÝSLEDKU KONTROLY

1. Označenie kontrolovaného subjektu:

Národné lesnícke centrum
T.G. Masaryka 22
960 92 Zvolen

2. Kontrolu vykonali:

vedúca odboru
inšpektorka
inšpektorka

Osoby prizvané v zmysle § 11 ods. 3 zákonom NR SR č. 10/1996 Z. z. o kontrole v štátnej správe v znení neskorších predpisov:

Meno a priezvisko:	Funkcia:	Telefón, mail:
1. [REDACTED]	vedúci rezortného strediska environmentálnych údajov a informačných služieb – DATACENTRUM SAŽP, Banská Bystrica	048 4374133 [REDACTED]
2. [REDACTED]	Špecialista informačných systémov SAŽP	

3. Miesto vykonania kontroly:

Národné lesnícke centrum
Ústav lesných zdrojov a informatiky
Sokolská 2
960 52 Zvolen

4. Čas vykonania kontroly:

- a) dátum začatia kontroly: 23. 03. 2016, o 10.00 hod.
b) dátum ukončenia kontroly: 29. 04. 2016, o 14.00 hod.

5. Prítomní zamestnanci kontrolovaného subjektu:

Meno a priezvisko:	Funkcia:	Telefón, e-mail:
1. [REDACTED]	riaditeľ	045/5202 212 045/5202334
2. [REDACTED]	Odbor geoinformatiky	[REDACTED]
3. [REDACTED]	vedúci odboru	[REDACTED]

Inšpektori Slovenskej inšpekcie životného prostredia, Inšpektorátu životného prostredia Banská Bystrica, odboru inšpekcie biologickej bezpečnosti (ďalej len „inšpekcia“), vykonali kontrolu v súlade so zákonom NR SR č. 10/1996 Z. z. o kontrole v štátnej správe v znení neskorších predpisov (ďalej len „zákon o kontrole“), zákonom č. 525/2003 Z. z. o štátnej správe starostlivosti o životné prostredie a o zmene a doplnení niektorých zákonov v znení neskorších predpisov a v súlade s § 13 zákona č. 3/2010 Z. z. o národnej infraštruktúre pre priestorové informácie.

Kontrolovaný subjekt, ktorým je Národné lesnícke centrum, T.G. Masaryka 22, 960 92 Zvolen (ďalej len „NLC“), bol v zmysle § 11 ods. 2 písm. a) zákona o kontrole informovaný o predmete, účele a dobe trvania kontroly dňa 11.03.2016.

6. Predmet kontroly:

Kontrola bola zameraná na plnenie povinností uvedených v ustanoveniach § 4 ods. 2 zákona č. 3/2010 Z. z. o národnej infraštruktúre pre priestorové informácie v znení neskorších predpisov (ďalej len „zákon“) a vyhlášky č. 352/2011 Z.z., ktorou sa vykonávajú niektoré ustanovenia zákona č. 3/2010 Z.z. o národnej infraštruktúre pre priestorové informácie (ďalej len „vyhláška“).

7. Kontrolované obdobie: stav v čase kontroly

8. Zhromaždené informácie:

- Priestorové údaje zverejnené na geoportáli na podporu implementácie zákona č. 3/2010 Z.z. o národnej infraštruktúre pre priestorové informácie: <http://geoportal.gov.sk>
- Informácie z Európskeho geoportálu: (<http://inspire-geoportal.ec.europa.eu/discovery/>)
- Informácie z webového sídla Národného lesníckeho centra <http://www.nlcsk.sk>
- INSPIRE Analyticko-koncepčná štúdia pre Ministerstvo pôdohospodárstva a rozvoja vidieka (prevzatá od kontrolovaného subjektu pri kontrole dňa 23.03.2016)

9. Preukázané kontrolné zistenia:

Právny stav:

Zákon č. 3/2010 Z.z. o národnej infraštruktúre pre priestorové informácie upravuje zriadenie národnej infraštruktúry pre priestorové informácie na účely riadenia a rozhodovania v oblasti verejnej správy, koordináciu tvorby a prevádzky národnej infraštruktúry pre priestorové informácie, pôsobnosť Ministerstva životného prostredia Slovenskej republiky a Slovenskej inšpekcie životného prostredia, práva a povinnosti osôb v procese zriadenia, aktualizácie a používania národnej infraštruktúry pre priestorové informácie, povinnosti osôb v oblasti metaúdajov, priestorových údajov, sieťových služieb pre súbory priestorových údajov a služby priestorových údajov, zdieľania priestorových údajov, monitoringu a reportingu, národný geoportál a zodpovednosť za porušenie povinností podľa tohto zákona.

Slovenská inšpekcia životného prostredia Inšpektorát životného prostredia Banská Bystrica odbor inšpekcie biologickej bezpečnosti v zmysle § 13 ods. 1 zákona ukladá pokuty za porušenia povinností podľa tohto zákona. Podľa § 13 ods. 3 zákona inšpekcia zároveň ukladá povinnej osobe, aby v určenej lehote boli vykonané opatrenia na nápravu následkov protiprávneho konania.

Osobami povinnými zúčastňovať sa na procese vytvárania a prevádzkovania národnej infraštruktúry pre priestorové informácie a povinnými zhromažďovať, uchovávať, poskytovať a šíriť jednotlivé jej zložky sú v zmysle § 3 ods.1 písm. a) až c) zákona:

- a) ústredný orgán štátnej správy, miestny orgán štátnej správy, vyšší územný celok a obec,
- b) právnická osoba zriadená zákonom a právnická osoba založená alebo zriadená orgánom verejnej správy podľa osobitného predpisu, ktorá plní verejné úlohy,
- c) fyzická osoba - podnikateľ a právnická osoba, ktorá plní úlohy na základe zmluvy s povinnými osobami.

Na účely zákona č. 3/2010 Z.z. národnou infraštruktúrou pre priestorové informácie sú metaúdaje, súbory priestorových údajov, služby priestorových údajov, sieťové služby a sieťové technológie, dohody o zdieľaní, prístupe a využívaní údajov pre akúkoľvek činnosť, pre ktorú sú tieto údaje využiteľné, koordinačné a monitorovacie mechanizmy, procesy a postupy zriadené, prevádzkované alebo sprístupnené.

Priestorový údaj je v zmysle § 2 písm. g) zákona každý údaj o priestorovom objekte s priamym alebo nepriamym odkazom na jeho konkrétnu polohu alebo geografickú oblasť.

V zmysle § 4 ods. 2 zákona povinná osoba je povinná vytvoriť metaúdaje o súboroch priestorových údajov a o službách priestorových údajov a zabezpečiť, aby sa tieto metaúdaje aktualizovali.

Povinnosťou povinnej osoby v zmysle § 5 ods. 1 písm. a) až c) zákona je v oblasti súborov priestorových údajov zabezpečiť:

- a) dostupnosť súborov priestorových údajov zodpovedajúcich témam uvedeným v prílohách č. 1 až 3 v súlade s požiadavkami na harmonizáciu a interoperabilitu údajov,

- b) sprístupnenie ostatných, stále používaných súborov priestorových údajov prostredníctvom prispôsobenia existujúcich súborov priestorových údajov alebo prostredníctvom transformačných služieb uvedených v § 6 ods. 2 písm. d),

- c) súlad údajov, kódov a technických klasifikácií potrebných na zabezpečenie interoperability a harmonizácie súborov priestorových údajov s osobitným predpisom a prístup ostatným povinným osobám alebo tretím stranám.

Od 1. mája 2016 nadobúda účinnosť zákon č. 362/2015 Z.z. ktorým sa mení a dopĺňa zákon č. 3/2001 Z.z. o národnej infraštruktúre pre priestorové informácie.

Zistený stav:

Slovenská inšpekcia životného prostredia, Inšpektorát životného prostredia Banská Bystrica, odbor inšpekcie biologickej bezpečnosti vykonal dňa 23.03.2016 v NLC kontrolu zameranú na dodržiavanie § 4 ods. 2 zákona a § 5 ods. 1 písm. a) zákona.

NLC je povinnou osobou v zmysle § 3 ods. 1 písm. b) zákona, nakoľko je právnickou osobou zriadenou štátom, ktorá organizačne podlieha Ministerstvu pôdohospodárstva a rozvoja vidieka Slovenskej republiky.

NLC, ako povinná osoba, zodpovedá za plnenie povinností podľa zákona č. 3/2010 Z.z., ak súbory priestorových údajov:

- a) sú vytvorené, prijaté, aktualizované, spravované alebo uchovávané povinnými osobami alebo v ich mene v oblasti ich pôsobnosti alebo tretími stranami, ktorým boli sprístupnené sieťové služby podľa § 7 ods. 2 zákona alebo v ich mene,
- b) sú v elektronickej forme,
- c) patria medzi verejné úlohy a
- d) vzťahujú sa aspoň k jednej z tém uvedených v prílohách č. 1 až 3 zákona.

NLC, ako povinná osoba identifikoval nasledujúce súbory priestorových údajov, ktoré spadajú pod špecifikácie tém priestorových údajov uvedených v prílohách 1. až 3. zákona (zhromaždené informácie bod 4.):

- A) Príloha č. 2 zákona
 - Téma 2. Krajinná pokrývka
 - o Lesné oblasti
 - o Lesné typy
 - Téma 3. Ortofotosnímky
 - o Ortofotomapy
- B) Príloha č. 3 zákona
 - Téma 3. Pôda
 - o Lesné pôdne jednotky
 - Téma 4. Využitie územia
 - o Jednotky priestorového rozdelenia lesa
 - o Lesné hospodárske celky
 - o Poľovné revíry

Inšpekcia vykonala kontrolu plnenia povinnosti povinnej osoby na webovom sídle NLC (<http://www.nlcsk.sk>), na Národnom geoportáli (<http://geoportal.gov.sk>) a na Európskom geoportáli (<http://inspire-geoportal.ec.europa.eu/discovery/>).

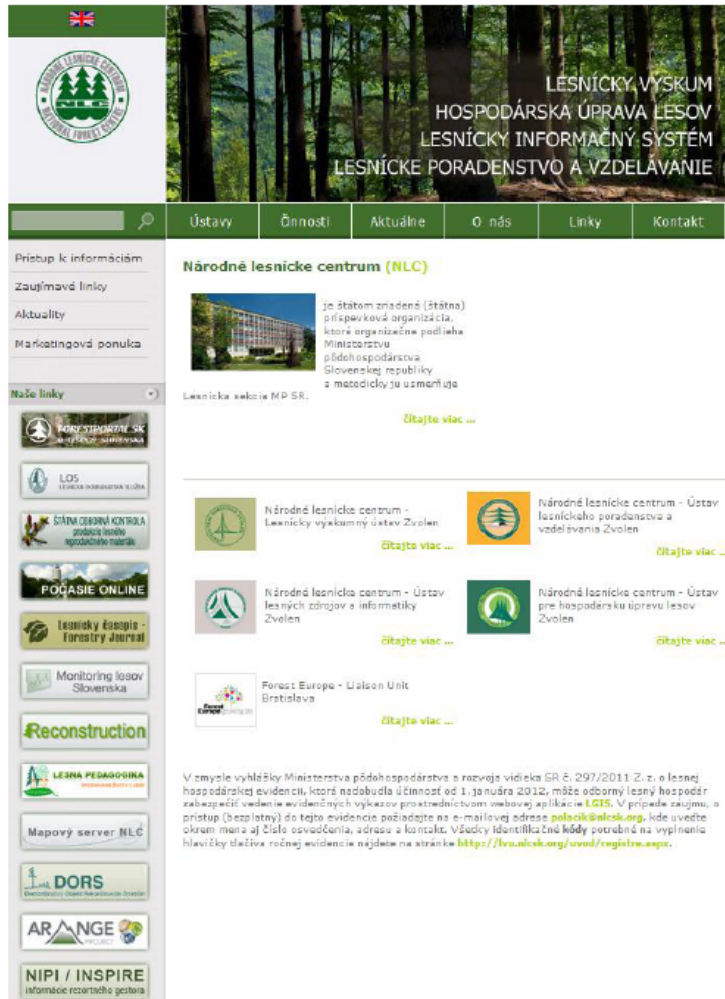

Obr. č. 1 Webové sídlo NLC <http://www.nlcsk.sk/> - výrez webovej stránky

A) KONTROLA SPRÍSTUPNENIA PRIESTOROVÝCH ÚDAJOV NA NÁRODNOM GEOPORTÁLI (<http://geoportal.gov.sk>) – VYTVORENIE METAÚDAJOV (§ 4 ods. 2 zákona)

Kontrola povinnosti vyplývajúcej z jednotlivých tém podľa príloh č. 2 a č.3 zákona:

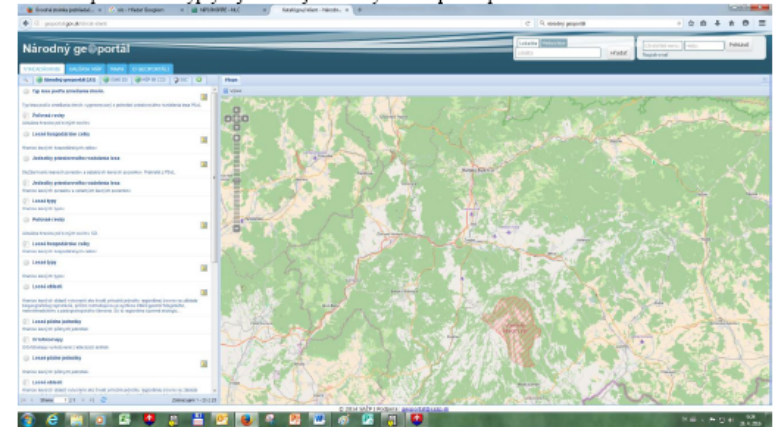

Obr. č. 2 Vyhľadanie v Národnom geoportáli podľa povinnej osoby: NLC

PRILOHA Č. 2 ZÁKONA Téma 2. Krajinná pokrývka

LESNÉ OBLASTI

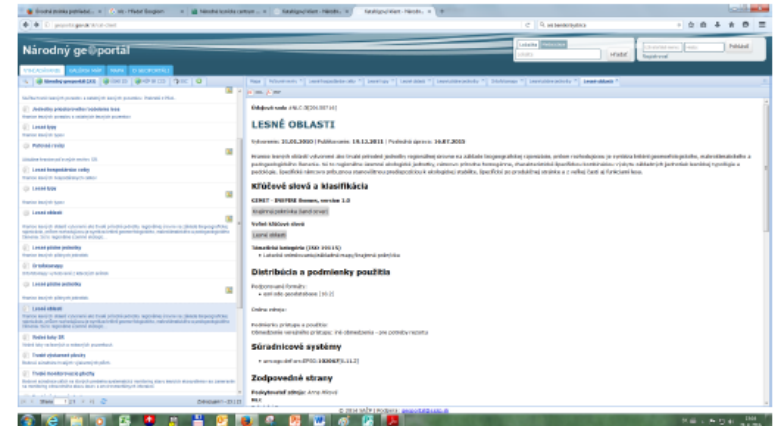

Obr. č. 3 Metaúdaje o súbore priestorových údajov: metaúdaje o údajovej sade Lesné oblasti

LESNÉ TYPY

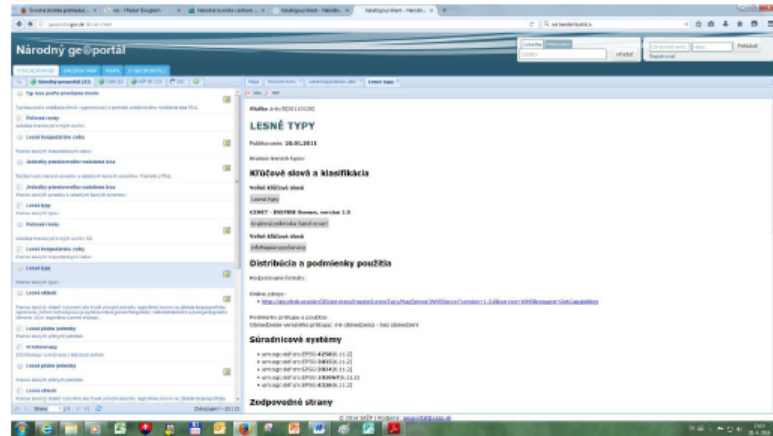

Obr. č. 4 Metaúdaje o súbore priestorových údajov a službe: metaúdaje o službe Lesné typy

PRÍLOHA Č. 2 ZÁKONA
Téma 3. Ortofotomápy

ORTOFOTOMAPY

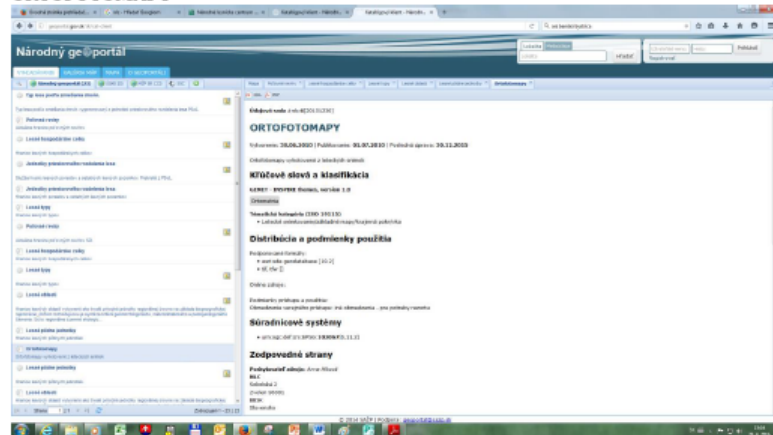

Obr. č. 5 Metaúdaje o súbore priestorových údajov a službe: metaúdaje o údajovej sade Ortofotomapy

PRÍLOHA Č. 3 ZÁKONA
Téma 3. Pôda

LESNÉ PŮDNE JEDNOTKY

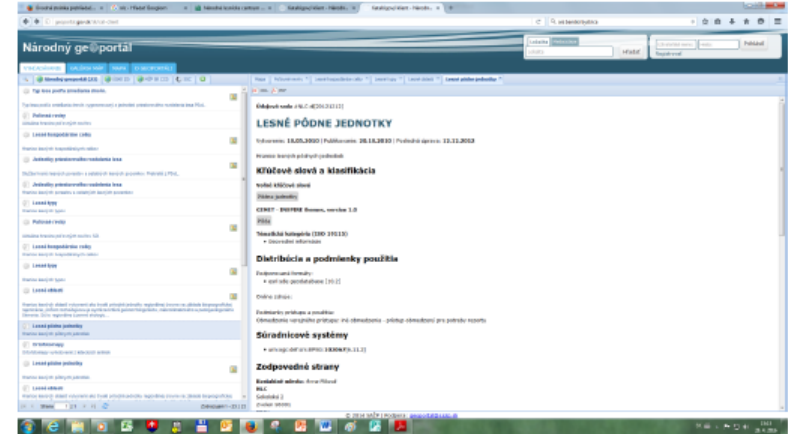

Obr. č. 6 Metaúdaje o súbore priestorových údajov a službe: metaúdaje o údajovej sade Lesné pôdne jednotky

PRÍLOHA Č. 3 ZÁKONA
Téma 4. Využitie územia

JEDNOTKY PRIESTOROVÉHO ROZDELENIA LESA

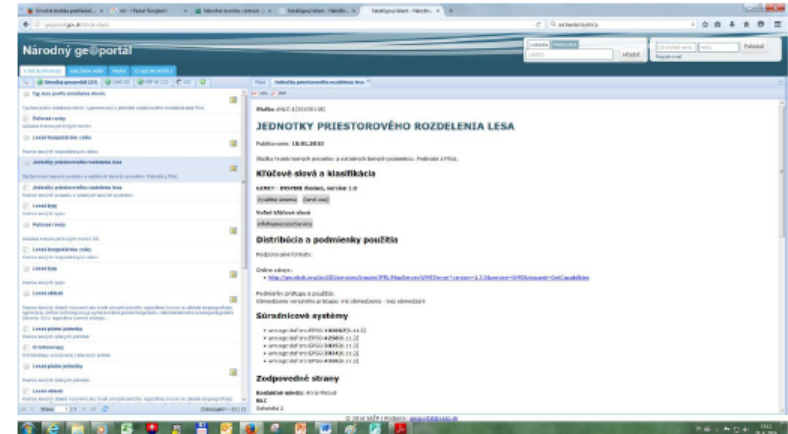

Obr. č. 7 Metaúdaje o súbore priestorových údajov a službe: metaúdaje o službe Jednotky priestorového rozdelenia lesa

LESNÉ HOSPODÁRSKE CELKY

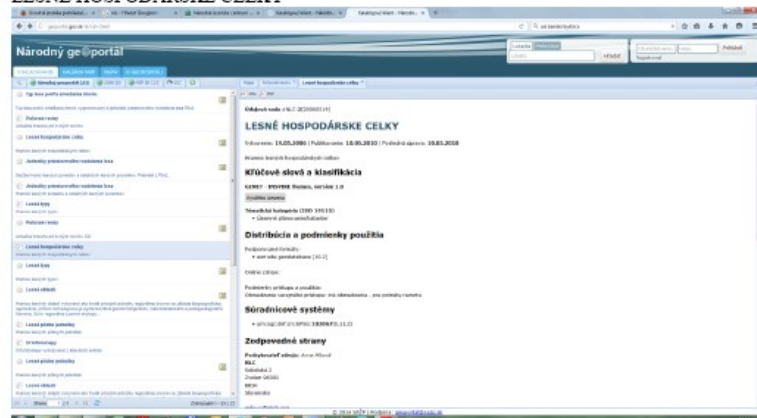

Obr. č. 8 Metaúdaje o súbore priestorových údajov a službe: metaúdaje o údajovej sade Lesné hospodárske celky

POLOVNÉ REVÍRY

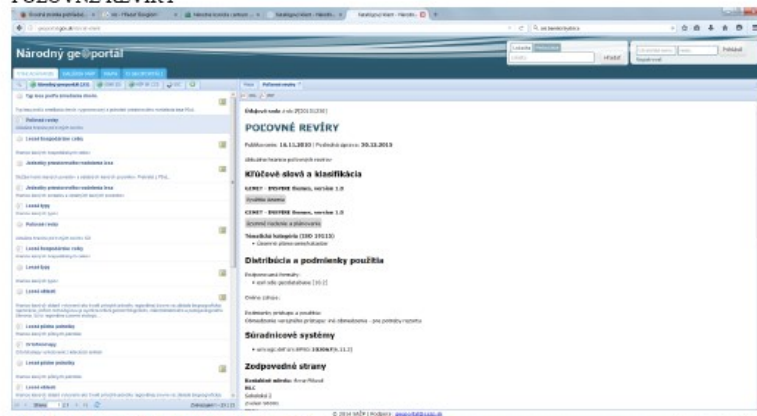

Obr. č. 9 Metaúdaje o súbore priestorových údajov a službe: metaúdaje o údajovej sade Poľovné revíry

B) UKÁŽKA ZOBRAZENIA JEDNOTLIVÝCH VRSTIEV (NÁRODNÝ GEOPORTÁL)

PRÍLOHA Č. 3 ZÁKONA
Téma 4. Využitie územia

LESNÉ HOSPODÁRSKE CELKY

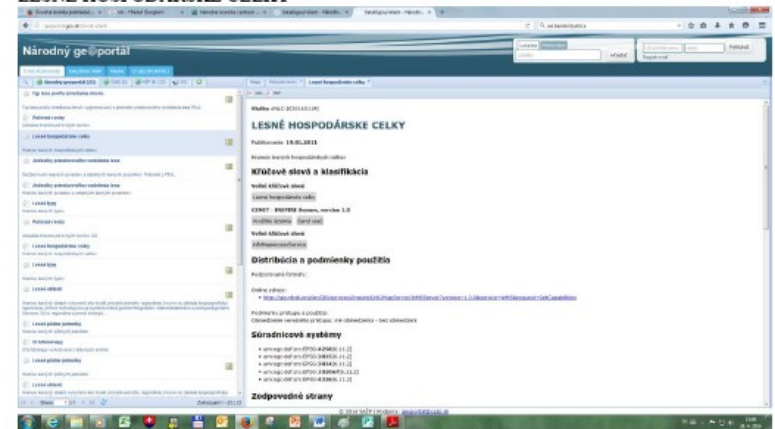

Obr. č. 10 Dostupnosť priestorových údajov: Lesné hospodárske celky

LESNÉ HOSPODÁRSKE CELKY

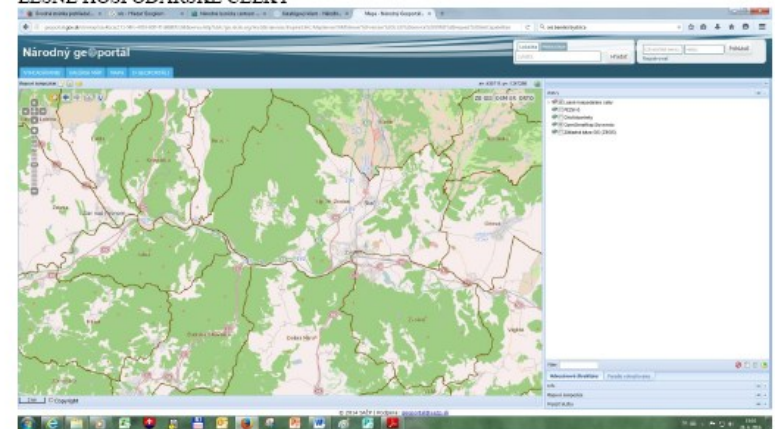

Obr. č. 11 Dostupnosť priestorových údajov: Lesné hospodárske celky (OpenStreetMap)

LESNÉ HOSPODÁRSKE CELKY

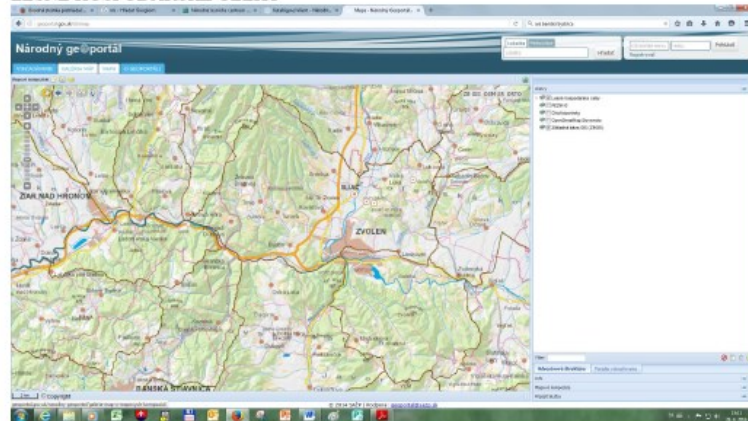

Obr. č. 12 Dostupnosť priestorových údajov: Lesné hospodárske celky (ZBGIS mapa)

POĽOVNÉ REVÍRY

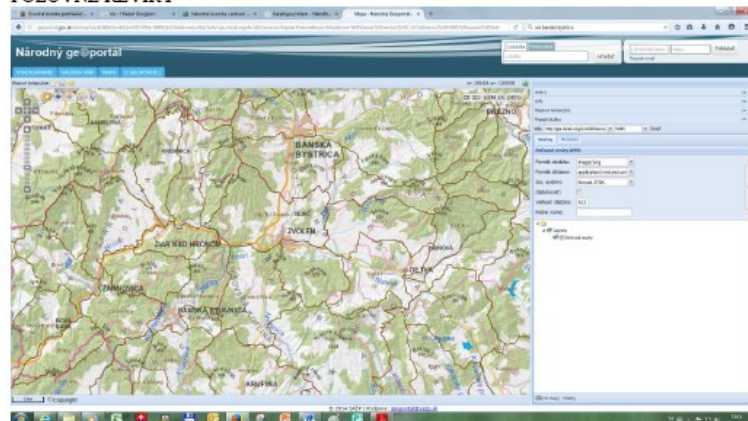

Obr. č. 13 Dostupnosť priestorových údajov: Poľovné revíry

C) KONTROLA SPRÍSTUPNENIA PRIESTOROVÝCH ÚDAJOV CEZ GEOPORTÁL EURÓPSKEJ ÚNIE (<http://inspire-geoportal.ec.europa.eu/discovery/>)

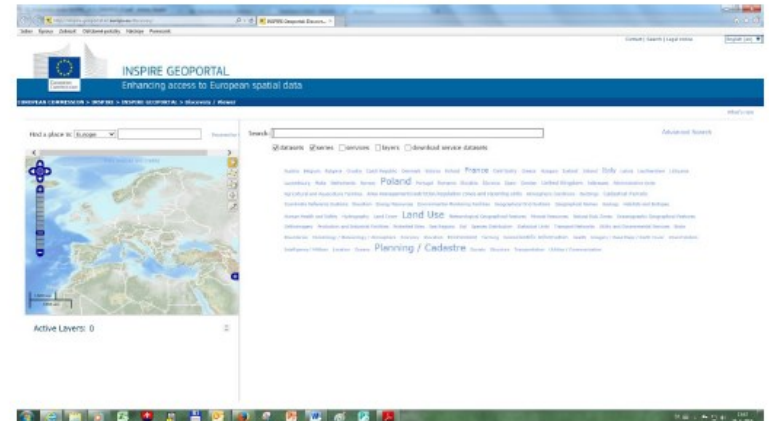

Obr. č. 14 Európsky geoportál – vyhľadavanie podľa krajiny

PRÍLOHA Č. 2 ZÁKONA Téma 2. Krajinná pokrývka

LESNÉ OBLASTI

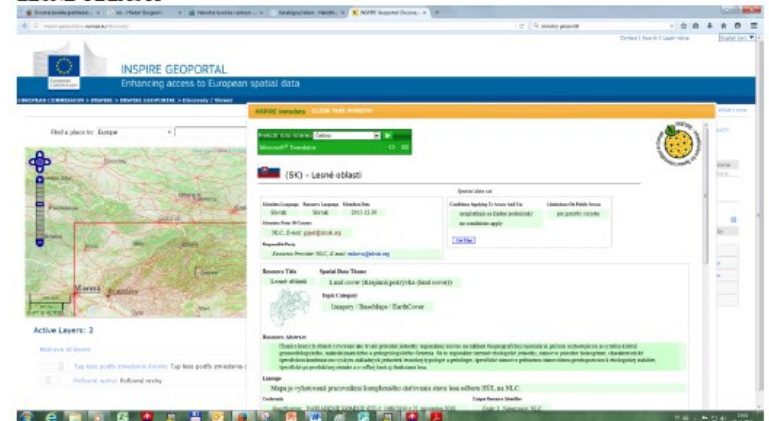

Obr. č.15 Metaúdaje o súbore priestorových údajov: Lesné oblasti

LESNÉ TYPY

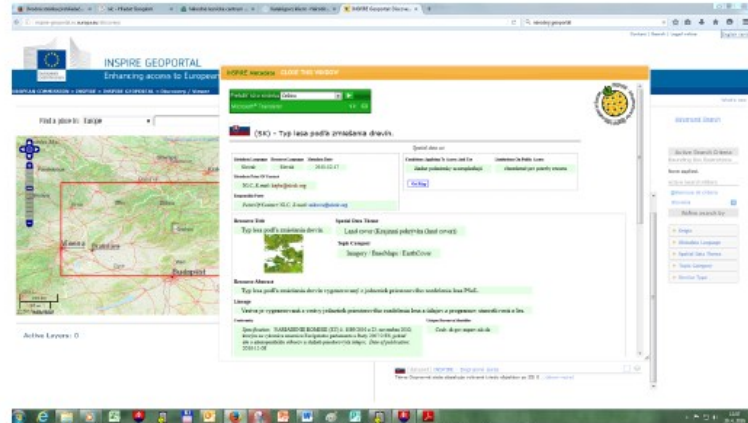

Obr. č. 16 Metaúdaje o súbore priestorových údajov a službe: Lesné typy

PRÍLOHA Č. 2 ZÁKONA
Téma 3. Ortofotomapy

ORTOFOTOMAPY

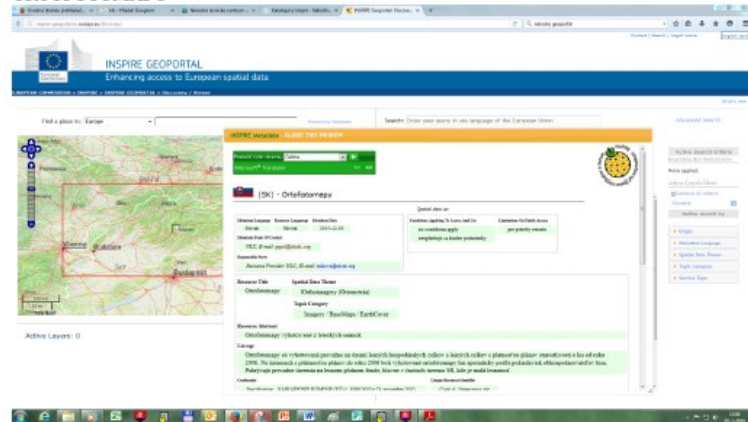

Obr. č. 17 Súbor priestorových údajov a službe: Ortofotomapy

PRÍLOHA Č. 3 ZÁKONA
Téma 3. Pôda

LESNÉ PÔDNE JEDNOTKY

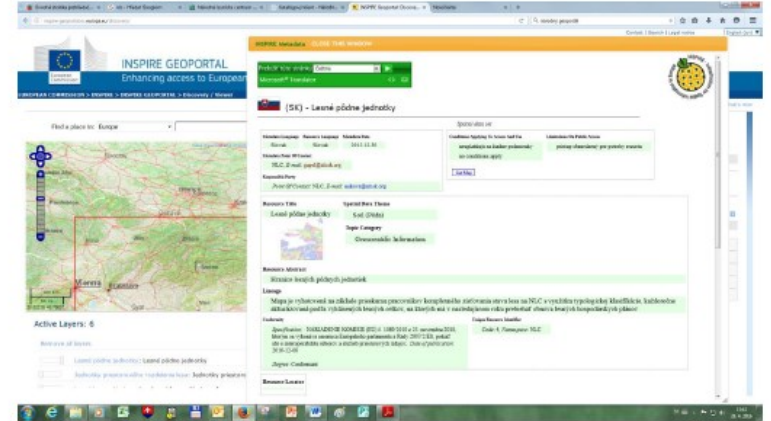

Obr. č. 18 Metaúdaje o súbore priestorových údajov a službe: Lesné pôdne jednotky

PRÍLOHA Č. 3 ZÁKONA
Téma 4. Využitie územia

JEDNOTKY PRIESTOROVÉHO ROZDELENIA LESA

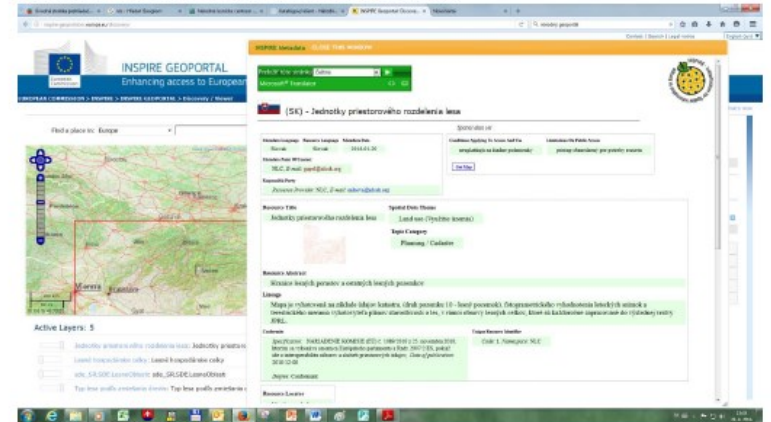

Obr. č. 19 Metaúdaje o súbore priestorových údajov a službe: Jednotky priestorového rozdelenia lesa

LESNÉ HOSPODÁRSKE CELKY

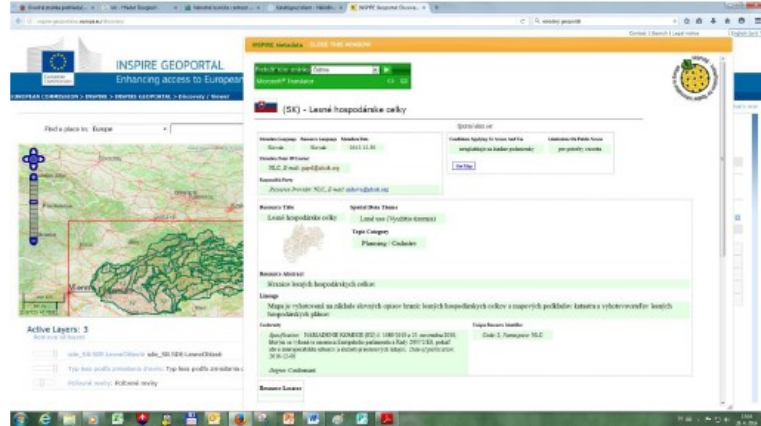

Obr. č. 20 Metaúdaje o súbore priestorových údajov a službe: Lesné hospodárske celky

D) UKÁŽKA ZOBRAZENIA PODĽA VRSTVIEV (EURÓPSKY GEOPORTÁL)

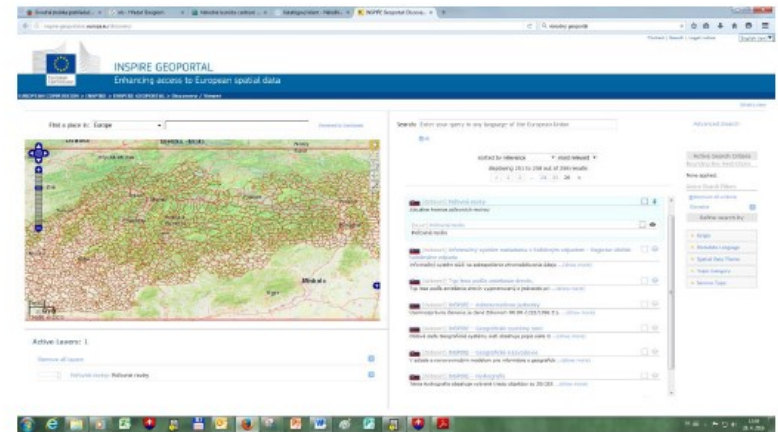

Obr. č. 22 Zobrazenie vrstiev

POLOVNÉ REVÍRY

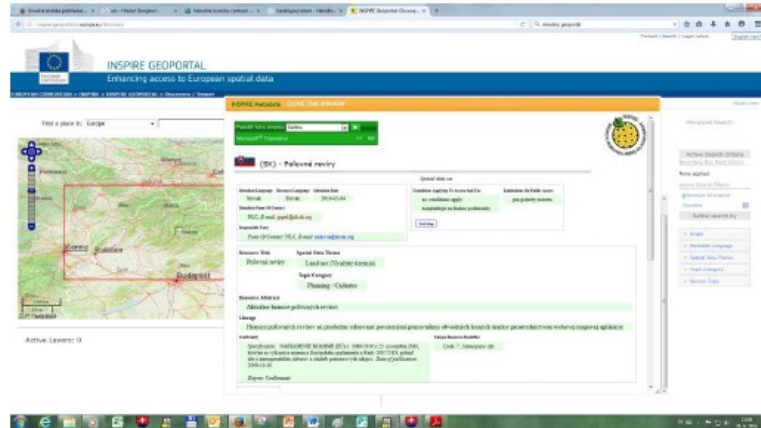

Obr. č. 21 Metaúdaje o súbore priestorových údajov a službe: Poľovné revíry

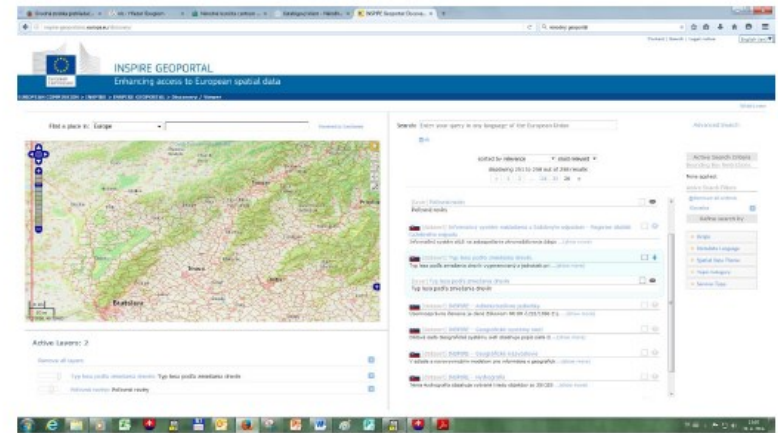

Obr. č. 23 Zobrazenie vrstiev

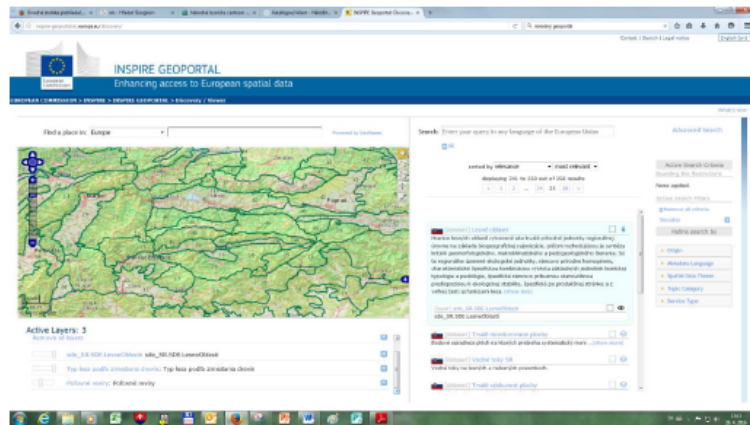

Obr. č. 24 Zobrazenie vrstiev

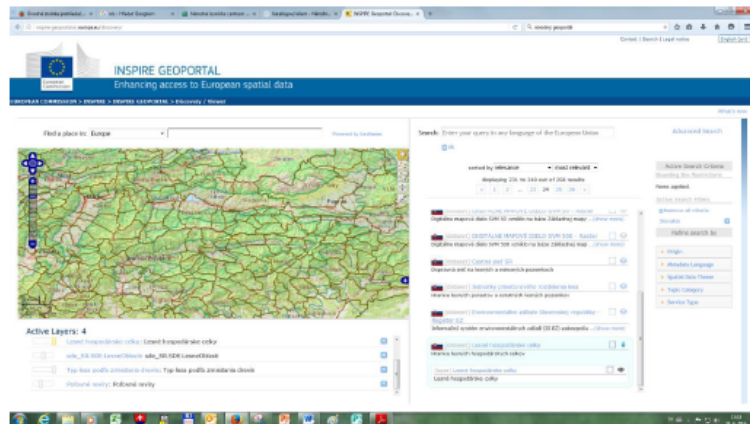

Obr. č. 25 Zobrazenie vrstiev

Slovenská inšpekcia životného prostredia, Inšpektorát životného prostredia Banská Bystrica, odbor inšpekcie biologickej bezpečnosti pri vykonanej kontrole nezistila porušenie zákona č. 3/2010 Z. z.

9. Záver

Vykonanou kontrolou nebolo v kontrolovanom subjekte, ktorým je Národné lešnicke centrum, T.G. Masaryka 22, 960 95 Zvolen zistené porušenie všeobecne záväzných právnych predpisov.

10. Zoznam príloh záznamu: 0

11. Dátum vypracovania záznamu:

Záznam vyhotovila:

12. Podpisy pracovníkov kontroly:

Prizvané osoby:

je celoslovenskou inštitúciou, ktorá je rozdelená na ústredie (odvolací orgán)
a 4 regionálne IŽP

ústredie Bratislava

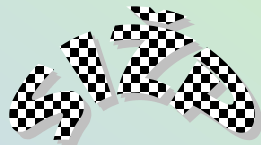

Bratislava

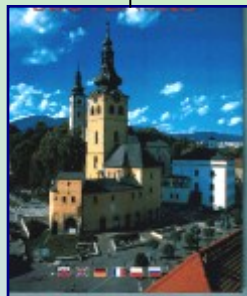

Banská Bystrica



Žilina



Košice



Nitra - vysunuté pracovisko

regionálne inšpektoráty

Ďakujem za pozornosť



INSPIRUJME SE

14. – 15. 2. 2017, Park Inn Hotel Prague